

11/9544
145 หมู่ 11
ต.บ้านท่าอิฐ

45 หมู่ 11 โทรไทย 81 ถ.เสรีไทย คั่นนายาว กรุงเทพฯ 10230

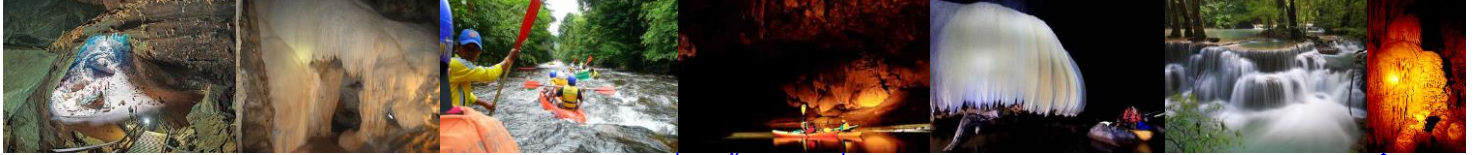

วันที่แรก **หาดใหญ่ – สตูล – ถ้ำผาเพชร – ล่องแก่งลำเจ็ดกุด – น้ำตกวังสายทอง** **(B/L/D)**



0X.00 น. พบกัน ณ. สยามมินดอนเมือง เจ้าหน้าที่ ด่านนำ ท่องเที่ยว คอยอำนวยความสะดวกในการ Check in ด้วยเอกสารและสัมภาระของคณะทุกท่าน เพื่อความเรียบร้อย

0Y.00 น. เหมิรฟ้ากับสายการบินแอร์เอเชีย/นกแอร์/ไลออนแอร์ **เที่ยวบิน FD / DD / SL / WE / TZ** (ใช้เวลาบินกว่า 1.30 ชม.)

0Z.00 น. รอรับคณะสยามมินดานานาชาติหาดใหญ่ เก็บสัมภาระขึ้นรถโดยสาร นำคณะท่องเที่ยวแหล่งใหม่เป็น **ถ้ำที่ใหญ่ที่สุดในประเทศไทย และติดในอันดับ 4 ของโลก** นั่นคือ **ถ้ำผาเพชร** ทางขึ้นสูง 400 เมตร 342 ชั้นบันได ชมความสวยงามภายในถ้ำที่กว้างขวางโถงโถงมโหฬารตระการตา เพดานถ้ำสูง โปร่ง เนื้อที่ประมาณ 50 ไร่ ภายในถ้ำมีธรรมชาติได้รังสรรค์ความสวยงามไว้เป็นรูปแบบต่างๆ เป็นที่แปลกตา และอัศจรรย์ยิ่งนัก ลีลาของประติมากรรมธรรมชาติอันเกิดจาก หยดน้ำ ทำให้ถ้ำเต็มไปด้วยหินงอกหินย้อย ที่กำลังก่อตัวเป็นรูป **"โครงกระดูกสัตว์โบราณ"** แบ่งเป็นห้องต่างๆ ไม่ต่ำกว่า 20 ห้อง เช่น **ห้องเสาค่าสุรียัน , ห้องผาเพชร, ห้องโดมศิลาเพชร** เป็นต้น และชม **"หอยข้าวสาร"** หอยขนาดเล็กเท่าเม็ดข้าวสารที่มีอยู่ในถ้ำนี้เท่านั้น ระหว่างทาง หากโชคดีจะได้พบกับชาวป่า "ซาไก"

กลางวัน **!** รับประทานอาหารเที่ยง ณ.ร้านอาหารภูต่น้ำ และหลังอาหารเชิญท่านพบกับความสนุกสนานของการ **ล่องแก่งลำเจ็ดกุด (คลองทับทุ่ง) โดยเรือคายัค** ชมความงามของถ้ำและศึกษาระบบนิเวศน์วิทยาของสายน้ำลำคลองทับทุ่ง พร้อมเจ้าหน้าที่คอยดูแลความปลอดภัยแก่คณะเดินทางสมควรแก่เวลา นำคณะเดินทางไปเล่น **น้ำตกวังสายทอง** เป็นน้ำตกที่ผ่านหินปูน เมื่อยามแสงแดดส่องสายน้ำตก สาดส่องหินปูน เกิดประกายสีทองของสายน้ำตก ดังชื่อ น้ำตกวังสายทอง หาดดูได้ยากยิ่ง และได้เวลานำคณะเข้าสู่ที่พัก ณ. **ปากรารีสอร์ท หรือโรงแรม ในเมืองสตูล**

18.00 น. **!** รับประทานอาหารเย็น ณ. ร้านอาหารริมทะเลซีฟู้ด พักผ่อนตามอัธยาศัย และนอนหลับฝันดี

วันที่สอง **ปากบารา – อช.ตะรุเตา – เกาะไข – ชุมประตูดิน – เกาะหลีเป๊ะ** **(B/L/D)**



เช้า **!** รับประทานอาหารเช้า ณ. ห้องอาหารรีสอร์ท (มือที่ 2) แล้วออกเดินทางไปยังท่าเรือถึงท่าเรือปากบารา แวะชมผลิตภัณฑ์อุตสาหกรรม ระดับ 5 ดาว อันลือชื่อทั้งในและนอกประเทศ "กลุ่มไข่มุกอันดามัน" ไข่มุก เปลือกหอย สีนาคาดกแต่งบ้าน แล้วนำคณะลงเรือเดินทางโดย **Speed Boat** ไปยังเกาะ **หลีเป๊ะ** ระหว่างเส้นทางแวะ **อุทยานแห่งชาติเกาะตะรุเตา** นมัสการศาลเจ้าพ่อตะรุเตา และฟังการบรรยาย ประวัติความสำคัญของเกาะตะรุเตา ณ. ศูนย์นิทรรศการแห่งชาติหมู่เกาะคะรุเตา ชมความงามและบันทึกภาพความประทับใจบนเกาะ หลังจากนั้นไปยัง **เกาะไข** ชมสัญลักษณ์การท่องเที่ยวสุด คือ **ชุมประตูดิน** มีตำนานกล่าวว่า ท่านใด ได้ลอดชุมประตูดินแห่งนี้ จะช่วยให้ได้ประสบผลสำเร็จในตำแหน่งหน้าที่การงาน เก็บภาพเป็นที่ระลึก ตามอัธยาศัย แล้วเดินทาง Check in เข้าที่พัก ณ. **Mountain resort หรือเทียบเท่า**

กลางวัน **!** รับประทานอาหารกลางวัน ณ. ห้องอาหารรีสอร์ท (มือที่ 3) หลังจากนั้นพักผ่อนตามอัธยาศัย นำคณะเยี่ยมชม **หมู่บ้านชาวเล** และเดินไปยังจุด Sun Set View จุดที่เห็นพระอาทิตย์ตกทะเลที่สวยงาม ยามเย็นของขอบฟ้าอันดามัน บริเวณนี้ เล่นน้ำทะเลใส หาดทรายขาว สวยงามมาก หลังจากนั้น ชิล ๆ กับการไปเดินเล่น ถนน **Walking Street บนเกาะหลีเป๊ะ** พักผ่อนตามอัธยาศัย

18.00 น. ๑๐ รับประทานอาหารค่ำ ณ. ห้องอาหารรีสอร์ท/ร้านอาหาร (มือที่ 4) อีสรกับการพักผ่อน รัตริสวัสดิ์_นอนหลับฝันดี

วันที่สาม **เกาะดง เกาะหินซ้อน เกาะราวี เกาะยาง เกาะอาดัง เกาะไผ่ เกาะหลีเป๊ะ** **(B/L/D)**



เช้า เดินทางถึงสตูล ๑๐ รับประทานอาหารเช้า ณ. ห้องอาหารโรงแรม (มือที่ 5) เตรียมพร้อมก่อนออกเรือดำน้ำสำหรับลงทะเลเล่นน้ำ

08.00 น. นาคณะลงเรือเดินทางโดย **ลงเรือหางยาวเที่ยวรอบเกาะ** ให้ท่านได้สัมผัสท้องทะเลไทย แบบจุกใจกับการ**ดำน้ำดูปะการัง** พร้อม**ปลาสวยงาม** ณ. **เกาะดง – เกาะหินซ้อน** ตามอัยาศัย แล้วเดินทางไปยัง**อ่าวไผ่-เกาะลอกวาย** ให้คณะได้สนุกสนานกับชายหาดทรายขาว และฝูงปลานานาชนิด

กลางวัน ๑๐ รับประทานอาหารกลางวัน ณ. ห้องอาหารรีสอร์ท (มือที่ 6) เดินทางไปยัง**ชายหาดทรายขาว เกาะราวี** เชิญทุกท่านเล่นน้ำชายหาด บันทึกภาพกับฝูงปลานานาชนิด และหลังจากนั้นไปชม**ปะการังผักกาด ปะการังเขากวาง** ณ. **เกาะยาง** และสู่ความงดงามของ**เกาะหินงาม ก้อนกลม ๆ แฉวาว** เมื่อต้องนำและแสง หลังจากนั้นนาคณะไปชม**ปะการังเจ็ดสี และธรรมชาติใต้ทะเลอันตา** **มัน** ปะการังอ่อนหลากสีสีสันสดใส**ดงยาง สมบูรณ์** ณ **ร่องน้ำจาง** ใต้ท้องทะเลที่ได้รับขนานนามว่าเป็นมรดกของเอเชียอาคเนย์ หากมีเวลาไปดำน้ำ ดูดอกไม้ทะเล พลั้วไปมาใต้มหาสมุทรที่เกาะไผ่

16.30 น. นาคณะไปยังเกาะอาดัง ถ่ายภาพตามอัยาศัย แล้วเดินทางกลับสู่ชายหาดหลีเป๊ะ พักผ่อนตามอัยาศัย

เย็น ๑๐ รับประทานอาหารค่ำ ณ. ห้องอาหารรีสอร์ท/ร้านอาหาร (มือที่ 7) อีสรกับการพักผ่อน รัตริสวัสดิ์_นอนหลับฝันดี **Mountain resort /Lipe Power Beach Resort หรือเทียบเท่า** เกาะหลีเป๊ะ

วันที่สี่ **Ferry หลีเป๊ะ – เกาะมุก เกาะกระดาน เกาะเชือก เกาะม้า – เกาะไหง** **(B/L/D)**



เช้า ๑๐ รับประทานอาหารเช้า ณ. ห้องอาหารโรงแรม (มือที่ 8) เตรียมตัวเดินทางกลับ ไปยังจังหวัดตรัง

09.30 น. นาคณะลงเรือลงเรือ **Ferry TigerLine** เดินทางจากหลีเป๊ะไปยังเกาะมุก พักผ่อนบนเรือเฟอร์รี่ 2 ชม.ถึงท่าเรือหาดยาว พักเบรก 30 นาทีให้ทุกท่านได้พักผ่อนฝั่ง แล้วเดินทางต่อไปยังเกาะมุก

กลางวัน ๑๐ รับประทานอาหารกลางวัน บนเกาะมุก / รัตนหน้าซูปเปอร์โกเกียะ (มือที่ 9) ลงเรือ ออกเดินทางไปยัง ถึง **เกาะมุก** ลอยตัวเข้าสู่ **ถ้ำมรกต สัญลักษณ์ทะเลตรัง** ความมหัศจรรย์ที่ธรรมชาติสร้างไว้ ชาวคณะลอยตัวด้วยชูชีพเกาะเกี่ยวกันเข้าไปในถ้ำซึ่งมีระยะประมาณ 80 ม. พบห้องโถงภายในถ้ำซึ่งมีน้ำสีเขียวมรกต และหาดทรายขาวละเอียด สร้างความตื่นตาตื่นใจได้เป็นอย่างดี แล้วออกเดินทางมุ่งสู่ **เกาะกระดาน** สถานที่จัดวิวาห์ใต้สมุทรซึ่งรู้จักกันไปทั่วโลก พักผ่อนเล่นน้ำทะเลซึ่งมีสีฟ้าใส และชายหาดขาวสะอาด และอาจโชคดีได้พบปลาตาวตัวใหญ่ และไปยัง **เกาะเชือก** ลงน้ำดูปะการัง 7 สี หยกล่อกับฝูงปลา นาคณะชมจุด **เกาะม้า** ชมปะการังอ่อนหลากสี ซึ่งโดยปกติจะพบเห็นได้เฉพาะการดำน้ำลึกเท่านั้น แต่สามารถพบได้ที่เกาะม้าแห่งนี้ และชมฝูงปลาน้อยใหญ่มากมาย หากมีเวลาเล่นชมธรรมชาติของเกาะรอก ด้วยครีบลีม อันซีนเลย

17.00 น. นาคณะไปยังเกาะไหง Check in **มายาเล รีสอร์ท** พักผ่อน ตามอัยาศัย บนชายหาดเกาะไหง

เย็น ๑๐ รับประทานอาหารค่ำ ณ. ห้องอาหารรีสอร์ท/ร้านอาหาร (มือที่ 10) อีสรกับการพักผ่อน รัตริสวัสดิ์_นอนหลับฝันดี

วันที่ห้า **เกาะไหง – City Tour ตรัง – ล่องเรือ อุทยานทะเลน้อย** **(B/L/D)**



เช้า **ตั้งแต่เช้า ชมความมหัศจรรย์บนเกาะที่มีนกเงือก กว่า 100 ตัวบินมากินลูกโพธิ์ทะเล ช่าง ๆ ที่พัก และชมพระอาทิตย์ขึ้นเหนือทะเล** ๑๐ รับประทานอาหารเช้า ณ. ห้องอาหารโรงแรม (มือที่ 11) จัดเก็บ

สัมภาระ เตรียมตัวลงเรือ เดินทางกลับไปยัง **หาดเจ้าไหม** และถ่ายรูป **สถาปัตยกรรมแบบชิโน-โปตุเกส** ตึกย่านเก่าแก่สุดในเมือง แบบจีนโบราณ และสถานีรถไฟ หอนาฬิกาตึก และต้นยางพารา ต้นแรกของเมืองไทย

กลางวัน

📌 รับประทานอาหารเช้า หลังอาหาร แล้วเดินไปยังพัทลุง
นำคณะไปชม **ถ้ำสมโบ** มี 2 ชั้น **ภายในมีหินงอก หินย้อย และพระพุทธรูปประดิษฐานอยู่** แล้วเดินทางไปที่ **สัมผัสธรรมชาติท่ามกลางป่ากลางน้ำ ในอุทยานนกน้ำทะเลน้อย** ทะเลน้ำจืดที่เชื่อมต่อมาจากทะเลสาบสงขลา ได้ขึ้นชื่อว่าอุทยานนกน้ำทะเลน้อย เป็นหัวใจอาหารของนกน้อยต่าง ๆ เช่น นกกาน้ำ นกกุลา นกอีโก้ง นกกระยาง นกกระสาขาว นกกระสาแดง นกกาเล็กน้ำ นกแขวก นกเป็ดน้ำ นกกระทง นกนางนวล นกกระเต็น นกกระสาแดง ฯลฯ เนื่องจากมีพืชพันธุ์และสัตว์น้ำตามธรรมชาติมากมาย **ไปเดินยามเย็นสะพานเฉลิมพระเกียรติข้ามจาก และสะพานไม้ข้ามทะเลน้อย ขึ้นหอชมศูนย์ศึกษาระบบนิเวศสัตว์ป่าทะเลน้อย** ชมวิวทิวทัศน์ทะเลน้อย แล้ว Check in เข้าสู่ที่พัก ณ. **Wetland Camp หรือศรีปากประ รีสอร์ท** เชิญท่านพักผ่อนแบบเอกเขนก ชมนก ยกยอปลา เมื่อยามต้องแสงอาทิตย์อัสดง ยามเย็น ที่สวยงาม พร้อมบันทึกภาพ รับลมทะเลน้อยที่สดชื่นชุ่มฉ่ำกับสายฝนบ้างเล็กน้อย

เย็น

📌 รับประทานอาหารค่ำ ณ. **ภัตตาคารอาหาร ริมน้ำ** ท่ามกลางยกยอ หลังอาหาร อีสรักกับการพักผ่อน ราตรีสวัสดิ์_นอนหลับฝันดี

วันที่หก ล่องเรือทะเลบัวแดง นก ความน้ำ – หาดสมิหลา – เขาควงษ์ พระนอน - กรุงเทพ (B/L/D)

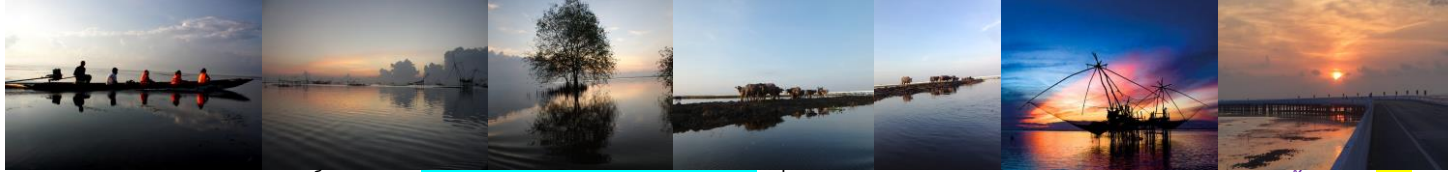

05.30 น. อรุณสวัสดิ์ยามเช้า **นำคณะไปล่องเรือหางยาว** ที่ปากประ สัมผัสธรรมชาติท่ามกลางป่ากลางน้ำ และชม **แสงอาทิตย์ขึ้นกลางทะเลน้อย วิวที่สวยงาม ดงคามยี่ง** เมื่อได้พบเห็น **ในอุทยานนกน้ำทะเลน้อย ทะเลบัวแดง** **มีดอกบัวรอผลของเมืองไทย และปลาไปชมความงาม ที่ล่องเรืออาหารตามบ้าน พร้อมทะเลบัวแดง นกนานา** เชิญท่านบันทึกภาพอย่างเต็มอิ่ม กับการยกยอ ของชาวบ้านปากประ ที่ใช้สำหรับตกปลากลางทะเลน้อย จะไม่สามารถหา หรือเห็นจากที่อื่นอีกแล้ว ในเมืองไทย สมควรแก่เวลา **ล่องเรือกลับ** 📌
รับประทานอาหารเช้า ณ. ห้องอาหารโรงแรม และจัดเก็บสัมภาระ จากนั้นนำท่านเดินทางข้ามสะพานที่ยาวกว่า 5 กิโลเมตร ข้ามจากพัทลุงไปยังระโนด สงขลา ท่ามกลางทะเลน้อย ที่เชื่อมต่อไปยังทะเลสาบสงขลา เชิญทำชมวิวิทิวทัศน์สวยงาม ทั้งสองฝากฝั่งทะเลสาบสงขลา **แวะทะเลสาบสงขลา ให้ท่านได้ตามหา หนู แมง และนางเงือก ตามเกาะ ต่าง ๆ และเดินเล่นบรรยากาศชายฝั่งแหลมสมิหลา**

กลางวัน

📌 รับประทานอาหารเช้า ณ. **ภัตตาคารอาหารริมทะเล** หลังจากนั้น เดินทางสู่หาดใหญ่ ชม **เขาควงษ์ หาดใหญ่** เชิญคณะชมวิวิทิวทัศน์ตัวเมืองหาดใหญ่และ **นมัสการพระพุทธรูปมิ่งมงคลมหาธาตุ** **ไหว้พระพรหมบนยอดเขาควงษ์ พระโพธิสัตว์ เจ้าแม่กวนอิม และเทพเซียน**ต่าง ๆ บนเขาควงษ์ สมควรแก่เวลา นำคณะนมัสการ **พระพุทธรูปมิ่งมงคล ณ. วัดหาดใหญ่ใน** เป็นพระที่ประดิษฐานพระนอนขนาดใหญ่ยาว ๓๕ เมตร สูง ๑๕ เมตร กว้าง ๑๐ เมตร และใหญ่เป็นอันดับสามของโลก นักท่องเที่ยวทั้งชาวไทยและชาวต่างประเทศนิยมไปนมัสการกันมาก หลังจากนั้น **Shopping ตลาดกิมหยง** เชิญท่านจับจ่ายซื้อสินค้ากลับบ้าน ตามอัธยาศัย

เย็น

📌 รับประทานอาหารเย็น ณ. **ภัตตาคารอาหาร รสชาติอร่อยสุดยอด** หลังอาหารเดินทางไปยังสนามบินหาดใหญ่

0X.00 น. เhierฟ้ากลับสูนครอุดรธานี โดยสายการบินแอร์เอเชีย **เที่ยวบิน FD / TZ / DD / WE** (ใช้เวลาบินกว่า 1 ชม.) เจ้าหน้าที่ส่งคณะทุกท่านที่สนามบิน

0Y.00 น. เดินทางถึง...ท่าอากาศยานนานาชาติอุดรธานี โดยสวัสดิ์ภาพ...พร้อมกับความประทับใจในการบริการและขอขอบคุณทุกท่าน

******* Have a Nice Trip By TANAM TRAVEL *******

อัตราค่าบริการนี้ รวม

- ค่าพาหนะนำเที่ยว (รถปรับอากาศ **VIP**) และคนขับรถผู้ชำนาญเส้นทาง
- ค่าเรือท่องเที่ยวปรับอากาศ ข้ามสดุด – เกาะหลีเป๊ะ – เกาะตะรุเตา – เกาะไข – อาดังราวี และเที่ยวรอบเกาะต่าง ๆ
- ค่าเรือท่องเที่ยว ข้ามตรง – เกาะมุก – เกาะเชือก – ถ้ำมรกต – เกาะไหง และหาดเจ้าไหม เที่ยวรอบเกาะต่าง ๆ
- ค่าเรือล่องอุทยานทะเลน้อย
- ค่าล่องเรือพายคายัค ล่องแก่ง เป็นต้น
- ค่า Cable Car (รถกระเช้า)
- ค่าโรงแรมมาตรฐาน 5 คืน ณ. ปากบารา / หลีเป๊ะ / เกาะไหง / ทะเลน้อย
- ค่าธรรมเนียมเข้าชมสถานที่ท่องเที่ยวทั้งทางบก และทางทะเล ตามรายการท่องเที่ยว

- ค่าอาหารทุกมื้อ (ระดับภัตตาคารจีน ไทย เทศ) ตามที่ระบุในรายการ
- ค่ามัดคฤเทศก์ท้องถิ่นนำเที่ยว ไทย - มาเลเซีย (หัวหน้าคณะ คอยอำนวยความสะดวก กรณี 20 ท่านขึ้นไป)
- ประกันอุบัติเหตุระหว่างการเดินทางวงเงิน 1,000,000 บาท

อัตราค่าบริการไม่รวม

- ค่าตัวบิน ชั้นประหยัด เดินทางไป – กลับ กทม.-หาดใหญ่ – กทม.
- ค่าใช้จ่ายส่วนตัวอื่นๆ เช่นค่าซักรีด ค่าโทรศัพท์ฯ และนอกเหนือรายการที่จัดให้
- ค่าทิปมัดคฤเทศก์และคนขับรถ (ตามความสมัครใจ)

**** กรุณาตรวจสอบกับทางบริษัทฯ สำหรับข้อมูลอื่นๆ ที่อาจไม่อยู่ในรายการที่ระบุไว้ข้างต้น ****

เอกสารที่ใช้ในการเดินทาง: บัตรประชาชน หรือพาสปอร์ต (หนังสือเดินทาง) ตัวจริง อายุเหลือไม่ต่ำกว่า 6 เดือนนับจากวันเดินทาง กรุณาส่งสำเนาหนังสือเดินทางมาล่วงหน้าก่อนเดินทางอย่างน้อย 20 วัน (กรณีที่ ท่านถือหนังสือเดินทางต่างชาติ มีค่าทำเนียมเพิ่มเติม ประมาณ ท่านละ 1,800 บาท)

เงื่อนไขการจอง และการชำระเงิน

- เพื่อเป็นการยืนยันการเดินทาง กรุณาชำระเงินมัดจำท่านละ 5,000 บาท ล่วงหน้า 30 วัน ก่อนวันเดินทาง
- ชำระส่วนที่เหลือก่อนเดินทางไม่น้อยกว่า 15 วัน มิฉะนั้นจะถือว่าท่านยกเลิกการเดินทางโดยอัตโนมัติ

วิธีการสำรองที่นั่ง โอนเงินมัดจำ 50% ของราคาทัวร์ ก่อนเดินทาง 45 วัน และส่วนที่เหลือชำระทั้งหมดก่อนเดินทาง 30 วัน **พร้อมแจ้งชื่อ นามสกุล เบอร์โทร /ID line/ E-mail มายัง ดาน้ำ ท่องเที่ยว Tel/Fax : 02-517-1134 089-006-6262, E-mail : tanam_travel@hotmail.com, ID Line : PIRAYAWIT**

เงื่อนไขการยกเลิก

- หากยกเลิกก่อนการเดินทาง 30 วันขึ้นไป คืนเงินทั้งหมด
- หากยกเลิกก่อนการเดินทาง 15 วัน เก็บค่าใช้จ่ายในส่วนเงินมัดจำทั้งหมด
- หากยกเลิกก่อนการเดินทาง 7-14 วัน เก็บค่าใช้จ่าย 70% ของราคาทัวร์
- หากยกเลิกก่อนการเดินทาง 1-6 วัน เก็บค่าใช้จ่าย 100% ของราคาทัวร์

หมายเหตุ : 1. บริษัทขอสงวนสิทธิ์ในการเปลี่ยนแปลงรายการท่องเที่ยวได้ตามความเหมาะสม ทั้งนี้ขึ้นอยู่กับความปลอดภัยของลูกทัวร์เป็นสำคัญ 2. บริษัทไม่สามารถรับผิดชอบค่าเสียหาย กรณีเกิดเหตุจำเป็นหรือเหตุสุดวิสัย อันเนื่องมาจากภัยธรรมชาติ การล่าช้า หรือยกเลิกของสายการบิน การนัดหยุดงาน การจลาจล การปฏิวัติการเข้าเมือง ฯลฯ 3. ราคาทัวร์เป็นแบบเหมาจ่าย หากท่านยกเลิกรายการใด ทางบริษัทขอสงวนสิทธิ์ที่จะไม่คืนเงินในส่วนที่ขาดหายไป 4. บริษัทฯ จะไม่รับผิดชอบในกรณีที่กองตรวจคนเข้าเมือง ห้ามผู้เดินทาง เนื่องจากมีสิ่งผิดกฎหมาย หรือสิ่งของห้ามนำเข้าประเทศ เอกสารเดินทางไม่ถูกต้อง หรือความประพฤติส่อไปในทางเสื่อมเสีย หรือด้วยเหตุผลใดๆ ก็ตามที่กองตรวจคนเข้าเมืองพิจารณาแล้ว และทางบริษัทไม่อาจคืนเงินให้ท่านได้ ไม่ว่าจำนวนทั้งหมด หรือบางส่วน 5. บริษัทฯ ขอสงวนสิทธิ์ที่จะยกเลิก หรือเปลี่ยนแปลงรายการทัวร์, กำหนดวันเดินทาง, สายการบิน, และราคาทัวร์ ตามความเหมาะสม และความจำเป็นที่เกิดขึ้น โดยไม่ต้องแจ้งให้ทราบล่วงหน้า

สองเท้า...ก้าวไป...สองตา...กว้างไกล...เสน่ห์บริการกับ **TANAM Travel**

