



**วันแรก**

**กรุงเทพ ฯ**

20.00 น. พบกัน ณ. จุดนัดหมาย ขึ้นรถปรับอากาศ VIP กรุงเทพ ฯ – ชุมพร ออกเดินทาง (บริการข้ามตม รอบดึกและน้ำดื่ม) (มือที่ 1)

**วันที่ สอง**

**ชุมพร - ท่ายาง - เกาะเต่า - หาดแม่หาด - อ่าวเทียนนอก - อ่าวตาโตะ**

05.00 น. อรุณสวัสดิ์ยามเช้าที่ จังหวัดชุมพร และทำภารกิจส่วนตัว และรับประทานอาหารเช้า (มือที่ 2)

07.00 น. นำท่านออกเดินทางสู่ท่าเรือท่ายาง จังหวัดชุมพร นำสัมภาระลงเรือ ออกเดินทางสู่เกาะเต่า ระหว่างทางท่านได้พักผ่อน ชมทัศนียภาพอันงดงามของท้องทะเลชุมพร

10.00 น. ถึงท่าเรือเกาะเต่า ที่หาดแม่หาด จากนั้นนำท่านไปยังที่พัก ณ. **รีสอร์ทที่อ่าวโกลกบ้านเก่า** เก็บสัมภาระเข้าสู่ห้องพัก พักผ่อนตามอัธยาศัย

กลางวัน รับประทานอาหารกลางวัน (มือที่ 3) ท่ามกลางบรรยากาศเสียงคลื่นกระทบฝั่ง

13.00 น. จากนั้นนำท่านออกเดินทางสู่อ่าวเกาะ อ่าวเทียนนอก อ่าวตาโตะ จุดชมวิวจอห์น-สุวรรณ ชมทัศนียภาพ อันสวยงามของเกาะกลางทะเลอ่าวไทยซึ่งมองเห็น เกาะพะงัน เกาะสมุยและหมู่ เกาะอ่างทอง ตั้งอยู่เรียงรายพร้อมกับดำน้าดูปะการัง

18.00 น. รับประทานอาหารค่ำ (มือที่ 4) ณ.ห้องอาหารของรีสอร์ท ส่งสรรค์ในหมู่คณะท่ามกลางเกลียวคลื่นกระทบฝั่งยามค่ำคืน พร้อมเพลิดเพลินกับเสียงเพลง นอนหลับฝันดี...ราตรีสวัสดิ์

**วันที่สาม**

**อ่าวลึก - อ่าวหินวง - อ่าวม่วง - เกาะนางยวน - ดำน้าดูปะการัง - เกาะพะงัน**

07.00 น. รับประทานอาหารเช้า (มือที่ 5) หลังอาหารเช้าพร้อมสัมภาระออกเดินทางดำน้าดูปะการัง

08.00 น. นำท่านลงเรือพร้อมแจกอุปกรณ์ดำน้ำ (ชูชีพ, สนิ่อกเกิ้ล) ออกเดินทางสู่อ่าวต่าง ๆ เช่น อ่าวลึก อ่าวโดนด อ่าวแหลมเทียน อ่าวหินวง อ่าวม่วง พร้อมพักผ่อนเล่นน้ำริมหาดทรายและดำน้าดู ปะการังนำดินหลากสีสัน

กลางวัน รับประทานอาหารเที่ยงแบบปิกนิก (มือที่ 6)

13.00 น. นำท่านสู่เกาะนางยวนดำน้าชมปะการังที่เกาะนางยวน เกาะวงทรายแดง ที่มีน้ำทะเลใสและ ความสวยงามติดอันดับ 1 ใน 10 ของโลกและเป็นแหล่งปะการังที่สมบูรณ์ที่สุดของอ่าวไทย พร้อมชมวิชมความงามของหาดสามเส้า หรือเลือกถ่ายรูปกันตามสบาย สมควรแก่เวลา เดินทางไปยังที่พัก ณ. **รีสอร์ทที่อ่าวโกลกบ้านเก่า**

18.00 น. รับประทานอาหารค่ำ (มือที่ 7) หลังอาหารเชิญท่านเดินถนนริมหาด พักผ่อนตามอัธยาศัย นอนหลับฝันดี

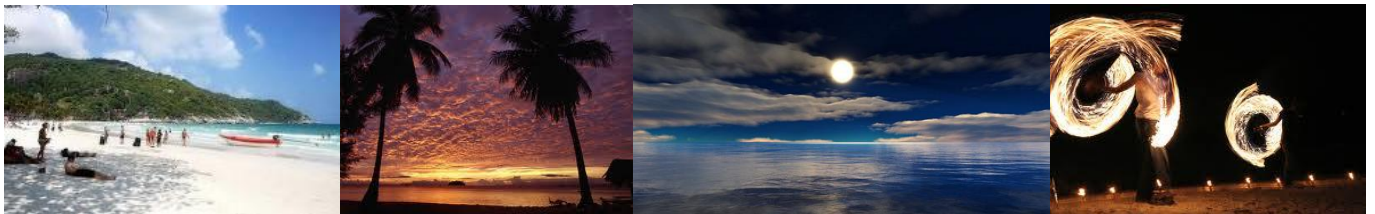

**วันที่สี่**

**เกาะพะงัน - วัดจีน - น้ำตกแพง - น้ำตกธารเสด็จ - เกาะม้า - Full Moon Party**

07.00 น. รับประทานอาหารเช้า (มือที่ 8) หลังอาหารเช้าพร้อมสัมภาระ เตรียมออกเดินทางไปยังท่าเรือ

- 09.00 น. เรือเดินทางไปยังเกาะพะงัน (ใช้เวลาเดินทาง 1 ชม.) เดินทางเข้าที่พัก จัดเก็บสัมภาระเข้าที่พัก **ณ. เกาะพะงันเกรทเบย์ รีสอร์ท หรือเทียบเท่า**  
นำคณะนมัสการเจ้าแม่กวนอิม ณ.วัดจีน ที่มีสถาปัตยกรรมที่งดงามตามแบบฉบับชาวจีน และท่านสามารถมองทิวทัศน์อ่าวต่างๆ ได้ ที่สวยงามบนยอดเขา แล้วนำคณะไปยังวนอุทยานน้ำตกแพง เพลิดเพลินกับธรรมชาติและทัศนียภาพที่งดงามรอบเกาะจากจุดชมวิว จากนั้นสนุกกับการเล่นน้ำที่น้ำตกธารน้ำรัก
- กลางวัน
- 13.00 น. รับประทานอาหารเที่ยง (มือที่ 9)  
เดินทางมุ่งหน้าสู่อ่าวคอบร้า ดินแดนตื่นใจกับโลกใต้ทะเลที่สวยงามบนเกาะม้า ชมปะการังน้ำตื้นและปลานานาชนิด และเดินทางสู่อุทยานแห่งชาติน้ำตกธารเสด็จ โดยรถยนต์ 4wd ที่ทางพะงันซาฟารีจัดไว้ให้ นำท่านชมธรรมชาติที่สวยงามและบริสุทธิ์ของน้ำตกธารเสด็จ เป็นน้ำตกที่พระบาทสมเด็จพระจุลจอมเกล้าเจ้าอยู่หัว (ร.5) เสด็จประพาสถึง 14 ครั้ง
- 16.30 น. เดินทางออกจากน้ำตกธารเสด็จ กลับที่พักริมเกาะพะงันเกรทเบย์ รีสอร์ท หรือเทียบเท่า โดยสวัสดิภาพ (หากตรงกับค่าคืนเดือนเพ็ญขึ้น 15 ค่า เชิญท่านเจ็ดฉาย ยามราตรีพระจันทร์เต็มดวง ส่องแสงสว่างสู่ชายหาดรีน ณ. Full Moon Party)
- 18.00 น. รับประทานอาหารค่ำ (มือที่10) หลังอาหาร อีสาระกับหาดรีน ค่าคืนแห่งความสุขของเหล่าวันเพ็ญขึ้น 15 ค่าของทุกเดือน อย่าพลาดโอกาสกับงาน Full Moon Party ของเหล่านักท่องเที่ยวทั่วโลก มาร่วมสนุกสนานกันจนสว่าง หรือเดินเล่นถนนริมหาดรีน ที่มีสินค้าที่ระลึกวางจำหน่ายมากมาย พักผ่อนตามอัธยาศัย นอนหลับฝันดี

### วันที่ห้า

### เกาะพะงัน - เกาะสมุย

- 07.30 น. รับประทานอาหาร (มือที่ 11) ณ รีสอร์ทที่พักริมเกาะ และจัดเก็บสัมภาระเดินทางต่อไปยังเกาะสมุย
- 09.30 น. เรือออกจากท่าเรือหาดรีนใน เดินทางไปยังเกาะสมุย (ประมาณ 1 ชม.) เดินทางถึงเกาะสมุย Check in เข้าสู่ที่พัก ณ. [Ibis Samui Hotel](#) หาดบ่อผุด หรือ [Weekender Resort](#) หาดละไม
- 11.00 น. เดินทางไปทำบุญนมัสการ**วัดพระใหญ่** ตั้งอยู่บนแหลม มองเห็นทิวทัศน์หาดต่างๆ ของเกาะสมุย อย่างสวยงาม และเที่ยว**วัดแหลมสอ** ซึ่งมีพระเจดีย์ศรีวิชัย ซึ่งเป็นอนุสรณ์ให้แก่หลวงพ่อด่าง พระที่เป็นที่เคารพยกย่องของชาวเมืองสมุยซึ่งได้มรณภาพ เนื่องจากมรสุมพัดเรืออับปาง นอกจากนี้ ยังมีเจดีย์รัตนโกสินทร์ ซึ่งเป็นจุดชมวิวยุคใหม่ที่สวยงามไม่แพ้กับวัดใหญ่
- 12.00 น. รับประทานอาหารกลางวันร้านเสียบียงเล (มือที่ 12) หลังอาหาร
- 13.00 น. เดินทางชม**หินดาหินยาย** ซึ่งเป็นสถานที่ท่องเที่ยวที่นิยมอย่างมาก ด้วยรูปร่างของหินที่แปลกประหลาดคล้ายกับอวัยวะเพศของเพศชายและหญิง จากรูปร่างของหินนี้ จึงทำให้เกิดตำนานเล่าถึงความ เป็นมาว่า ครั้งหนึ่งมีตายายคู่หนึ่งเรือล่มและจมนลงในอ่าว ร่างของทั้งสองได้เกยฝั่งและทำให้เกิดหินรูปร่างประหลาดนี้ ไม่ว่าตำนานจะเป็นเช่นไรก็ตาม "หินดา-หินยาย" นี้ คงจะสร้างความประหลาดใจให้แก่ผู้พบเห็นอย่างแน่นอน
- 14.00 น. เยือน **Monkey Theatre** ชมความน่ารักของลิงแสนรู้ ที่ทำให้คุณทิ้งไปกับความสามารถในการเล่นดนตรี บวกเลขรวมถึงสาธิตการเก็บลูกมะพร้าว และเดินทางต่อไปยัง**วัดคุณาราม** นมัสการ หลวงพ่อด่างซึ่งแม้จะมรณภาพไปเป็นเวลานานแล้ว แต่สภาพร่างกายไม่เนาเปื่อยและทดลองลูบขม่อยักษ์ให้เกิดเสียง ว่ากันว่าเป็นการทดสอบบุญบารมีอีกด้วย
- 16.00 น. พักผ่อนหย่อนใจไปกับความร่มรื่นและฉ่ำเย็นของ**น้ำตกหน้าเมือง** ก่อนชมวิถีชีวิตของคนพื้นเมืองในตลาดหน้าทอน กลับที่พักริมเกาะ พักผ่อนหรือเดินชายหาด
- 18.00 น. รับประทานอาหารเย็น ณ. ร้านอาหาร (มือที่ 13) หลังอาหารเดิน**ในท่าซาร์** ตามอัธยาศัย นอนหลับฝันดี



### วันที่หก

### หมู่เกาะอ่างทอง

- 07.00 น. รับประทานอาหาร (มือที่ 14) ณ. อช.หมู่เกาะอ่างทอง และเตรียมจัดเก็บสัมภาระเดินทางต่อ
- 08.30 น. เดินทางสู่ท่าเรือหน้าทอนไปยังอุทยานแห่งชาติหมู่เกาะอ่างทอง ระหว่างการเดินทางท่านจะได้สัมผัสกับบรรยากาศและธรรมชาติของเกาะต่าง ๆ เดินทางเข้าสู่ที่ทำการอุทยานหมู่เกาะอ่างทอง (เกาะวัวตาหลับ) เก็บสัมภาระเข้าที่พัก พักผ่อนตามอัธยาศัย
- 12.00 น. รับประทานอาหารเที่ยง พร้อมผลไม้ น้ำดื่ม (มือที่ 15) หลังจากนั้นท่านจะได้สัมผัสกับธรรมชาติอีกหลายรูปแบบ เช่น เทียวชมสัตว์ป่าที่น่ารัก มีทั้งค้าง ชะนี และสัตว์อื่น ๆ โดยขึ้นไปจุดชมทิวทัศน์บนยอดเขา ระยะทางประมาณ 500 เมตร จะมองเห็นหมู่เกาะ

อ่างทองทั้งหมดที่ทอดตัวเรียงรายเป็นแนวยาวด้วยรูปร่างต่าง ๆ แปลกตา โดยจะมีจุดชมวิวทั้งหมด 4 จุด ใช้เวลาเดินทางไปกลับ 1.5 ชั่วโมง นอกจากนี้ยังมีถ้ำบัวโบก ซึ่งอยู่ห่างจากที่ทำการอุทยานแห่งชาติระยะทางประมาณ 1 กิโลเมตร เป็นแหล่งที่มีความแปลกและเด่นทางธรณีวิทยา โดยเฉพาะหินงอกหินย้อยรูปร่างสวยงามดูคล้ายดอกบัวบานหรือ ถ้ำต้องการสนุกสนานกับการพายเรือแคนูเพื่อเที่ยวชมเกาะแก่งต่าง ๆ ด้วยตัวท่านเองก็สามารถติดต่อทางทีมงานที่คอยให้บริการ ตามอัธยาศัย

- 15.30 น. เดินทางกลับที่พัก เชิญท่านพักผ่อนตามอัธยาศัย ณ. เขตอุทยาน (อาจพักผ่อนที่ หรือบ้านพักขึ้นอยู่กับ การจองได้หรือไม่)
- 17.30 น. สนุกสนานกับการเตรียมอาหาร แบบปิกนิก ณ. บริเวณห้องพัก (มือที่ 16) หลังจากนั้น เชิญท่านสัมผัส หาดทราย สายลม ยามค่ำคืน ที่มีแสงจันทร์ ดวงดาว สองประกาย ระเบียบเรียบร้อย เต็มท้องฟ้า หลังอาหาร พักผ่อนตามอัธยาศัย นอนหลับฝันดี

**วันที่เจ็ด หมู่เกาะอ่างทอง - เกาะสมุย**

- 07.00 น. รับประทานอาหารเช้า (มือที่ 17) ณ. อุทยานหมู่เกาะอ่างทอง จัดเก็บสัมภาระเดินทางกลับ
- 08.00 น. นำคณะลงเรือเหมาลำไปยัง
- 1. เกาะสามเส้า** แหล่งดำน้ำตื้นดูปะการัง หรือพายเรือแคนู/คายัค นอกจากนี้ท่านยังพบสะพานหินธรรมชาติที่ยื่นโค้งออกไปในทะเล
  - 2. เกาะท้ายเพลาและเกาะวัวกันตัง** ถ่ายรูปคู่กับชายหาดทรายขาวสะอาดและมุมสงบในการพักผ่อน ริมหาด แล้วนำคณะไปดำ จุดปะการังน้ำตื้นที่สวยงามแห่งหนึ่งของอุทยานแห่งชาติ คือ เกาะท้ายเพลา
  - 3. เกาะหินดับ** เชิญท่านเล่นน้ำหาดทรายที่สวยงามและยาวที่สุดในอุทยานแห่งชาติ ซึ่งวิวทิวทัศน์สวยงาม หลังจากนั้น กลับไปยัง อุทยาน
- 12.30 น. เรือมารับคณะเดินทางกลับสู่สมุย และรับประทานอาหารกลางวัน แบบบุปเฟ่บนเรือ (มือที่ 18) เดินทางสู่ทะเลใน (เกาะแม่เกาะ) ซึ่งเป็นทะเลน้ำเค็มที่ตั้งอยู่กลางหุบเขา ถูกโอบล้อมไปด้วยเทือกเขาหินปูน ที่มีแนวเขาสูงสลับซับซ้อน มีหน้าผาสูงชันคล้ายปล่องภูเขาไฟ น้ำทะเลสีเขียวมรกต มีแหล่งน้ำธรรมชาติขนาดใหญ่ที่อุดมสมบูรณ์ไปด้วยสัตว์น้ำนานาชนิด อีกทั้งยังมีอุโมงค์ใต้น้ำขนาดใหญ่ ที่เชื่อมต่อไปยังทะเลสาบด้านนอก ซึ่งทะเลแห่งนี้ถือว่าเป็นทะเลสาบน้ำเค็มที่สวยงามที่สุดในภาคพื้นเอเชีย
- 15.30 น. เดินทางกลับเกาะสมุย ระหว่างทางที่ท่านนั่งเรือกลับบางวันอาจโชคดีได้เห็นปลาวาฬหรือปลาโลมากระโดดโลดเล่นว่ายน้ำตามเรือให้นักท่องเที่ยวได้ถ่ายรูปไว้เป็นที่ระลึก
- 16.00 น. ถึงท่าเรือหน้าทอน ส่งทางคณะกลับโรงแรมที่พัก ณ. [Ibis Samui Hotel](#) หาดบ่อผุด หรือ [Weekender Resort](#) หาดละไม โดยสวัสดิภาพ
- 18.00 น. รับประทานอาหารเช้า (มือที่ 19) หลังอาหาร พักผ่อนตามอัธยาศัย นอนหลับฝันดี

**วันที่แปด เกาะสมุย - สุราษฎร์ธานี - กรุงเทพฯ ฯ**

- 07.00 น. รับประทานอาหารเช้า ณ. โรงแรมที่พัก (มือที่ 20) พร้อมจัดเก็บสัมภาระ เดินทางกลับ กทม.
- 09.00 น. เดินทางสู่ท่าเรือ เพื่อเดินทางกลับสู่ ผังบ้านดอน จ.สุราษฎร์ธานี ชมฝูงปลา วิทิวทัศน์ ทะเลงามเมืองไทย ขึ้นรถโดยสารปรับอากาศ กลับกรุงเทพฯ ฯ
- 12.00 น. รับประทานอาหารเช้า ณ.ร้านอาหาร (มือที่ 21)
- 13.00 น. เชิญท่านพักผ่อน บนรถโดยสารตามอัธยาศัย แวะให้ท่านได้เข้าห้องน้ำ ตามจุดบริการต่าง ๆ ที่สะอาด และแวะซื้อสินค้าของฝากระหว่างทาง
- 19.00 น. รับประทานอาหารเช้า ณ. ร้านอาหาร (มือที่ 22)
- 22.00น. ถึงกรุงเทพฯ ฯ โดยสวัสดิภาพ ทุกท่าน...

**อัตราค่าบริการนี้รวม**

ค่ารถโค้ชหรือรถตู้ปรับอากาศชั้นหนึ่ง VIP (ไป – กลับ)	พัก 6 คืนในรีสอร์ท (ห้องละ 2 ท่าน)
ค่าอาหาร พร้อมขนนผลไม้และเครื่องดื่ม ตามที่ระบุ	ค่าธรรมเนียมสถานที่ต่าง ๆ
ค่าเรือ พร้อมอุปกรณ์ดูปะการัง	ค่าประกันภัยในการเดินทาง 1,000,000 บาท

หมายเหตุ : วันเทศกาล วันพ้อ วันปีใหม่ เพิ่ม ท่านละ 1000 บาท และอัตราดังกล่าวไม่รวมค่าใช้จ่ายอื่น ๆ นอกเหนือรายการที่ระบุ และภาษี

**วิธีการสำรองที่นั่ง** โอนเงินมัดจำ 50% ของราคาทัวร์ ก่อนเดินทาง 45 วัน และส่วนที่เหลือชำระทั้งหมดก่อนเดินทาง 30 วัน **พร้อมแจ้งชื่อ นามสกุล เบอร์โทร /ID line/ E-mail** มาถึง ตาน้ำ ท่องเที่ยว Tel/Fax : 02-517-1134 089-006-6262, E-mail : [tanam\\_travel@hotmail.com](mailto:tanam_travel@hotmail.com), ID Line : PIRAYAWIT

หมายเหตุ: โปรแกรมท่องเที่ยวอาจมีการเปลี่ยนแปลง ตามเวลาที่เหมาะสมและคำนึงถึงประโยชน์ของลูกค้าทัวร์เป็นหลัก